解答1

109 學年度東港高中國中部音樂類藝術才能班新生甄試

樂理測驗

【答案卷】

	總分
初計	
複計	

一、選擇題：（66%）每題 3 分

	分數
初閱	
複閱	

1.(3) 2.(1) 3.(1) 4.(2) 5.(2)
6.(3) 7.(1) 8.(2) 9.(2) 10.(4)
11.(1) 12.(2) 13.(3) 14.(1) 15.(2)
16.(1) 17.(2) 18.(1) 19.(4) 20.(1) 21.(1) 22.(3)

二、請寫出下列音程的完全名稱，如：小三度。複音程皆以單音程作答。（15%）每題 3 分

	分數
初閱	
複閱	

1.(減5度)2.(小七度)3.(小二度)4.(小六度)5.(完全四度)

三、請寫出下列要求的音階。（19%）第 1 題 3 分，第 2-5 題 4 分。

1.

2.
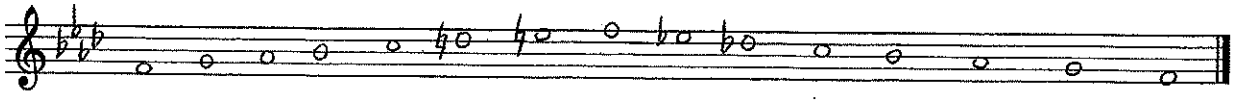

3.

4.
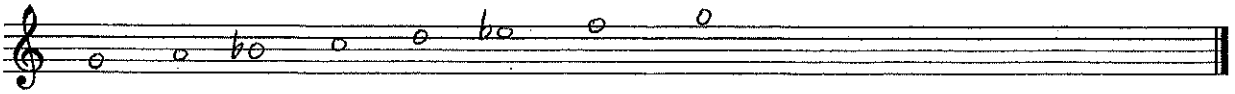
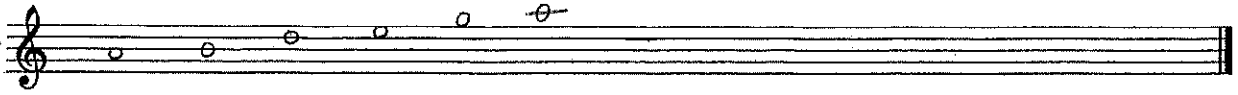
5.