

國立嘉義女子高級中學 函

地址：600嘉義市西區垂楊路243號
聯 絡 人：成瑜
電 話：05-2254603分機1272
傳 真：
電子郵件：history02@email.cygsh.tw

受文者：屏東縣立東港高級中學

發文日期：中華民國113年8月1日
發文字號：嘉女教字第1130200355號
速別：普通件
密等及解密條件或保密期限：
附件：240820-21實施計畫.pdf (113A202631_1_01105221459.pdf)

主旨：歷史學科中心參與辦理113學年高中生來微考古教案推廣
工作坊（宜蘭場）（如附件），請貴校轉知並鼓勵歷史
科、社會科及關心考古學及考古遺址相關議題老師踴躍報
名參加，並請惠予報名教師公(差)假，詳如說明，請查
照。

說明：

- 一、依據教育部國教署普通型高級中等學校歷史學科中心113學
年度工作計畫辦理。
- 二、旨揭工作坊資訊如下：
 - (一)活動時間：113年8月20、21日(星期二、三)，上午9時至
下午17時。
 - (二)活動地點：宜蘭縣立蘭陽博物館、淇武蘭考古遺址及國
定丸山考古遺址。
 - (三)講師：
 - 1、宜蘭文化獎 邱水金老師
 - 2、蘭陽博物館展示教育組團隊 邱秀蘭組長

3、研究典藏組國定丸山考古遺址監管員 簡淑慧

4、宜蘭縣丸山村村長暨國定丸山考古遺址發展促進會 江清鴻、簡建明

5、臺灣考古學會講師 柯渝婕、王韻菟

(四)報名方式：即日起至8月9日(星期五)前，或25人額滿為止，不開放臨時報名)。網址：<https://reurl.cc/0vYj7k>

三、請貴校轉知並鼓勵歷史科、社會科及關心考古學及考古遺址相關議題老師踴躍報名參加，並請惠予報名教師公(差)假。

正本：全國高級中等學校

副本：新北市政府教育局新課綱行動協作平臺、歷史學科中心(嘉義女中)

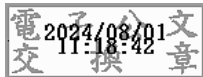

113 學年高中生來微考古教案推廣工作坊（宜蘭場）

壹、依據：

- 一、教育部國教署普通型高級中等學校歷史學科中心 113 學年度工作計畫
- 二、臺灣考古學會 2024 年高中生來微考古教案發展推廣計畫

貳、辦理單位：

- 一、指導單位：教育部國民及學前教育署
- 二、主辦單位：臺灣考古學會
歷史學科中心－國立嘉義女子高級中學
宜蘭縣立蘭陽博物館
- 三、協辦單位：基隆市高中課程發展小組
臺北市歷史學科平台
新北市教育局新課綱行動協作平台
桃園市高中課程發展與精緻教學中心
新竹縣政府高中課程素養中心
新竹市高中課程輔導團
苗栗縣高中輔導團
臺中市高中學科輔導團
南投縣精進高中課程中心
彰化縣高中課程輔導團
雲林縣高中輔導團
嘉義縣高中輔導團(嘉義縣高中精進計畫)
臺南市政府教育局新課綱專案辦公室
高雄市教育局十二年國教課程發展團隊
屏東縣政府教育處(屏東縣高中精進計劃高中輔導團)

參、活動內容：

一、活動資訊：

日期	活動時間	活動地點
113 年 8 月 20 日(二)	09:10-17:00	蘭陽博物館（宜蘭縣頭城鎮青雲路三段 750 號）、淇武蘭考古遺址及國定丸山考古遺址
113 年 8 月 21 日(三)	09:10-17:00	

二、課程講師：

- (一)宜蘭文化獎 邱水金老師
- (二)蘭陽博物館展示教育組團隊、邱秀蘭組長
- (三)研究典藏組國定丸山考古遺址監管員 簡淑慧
- (四)宜蘭縣丸山村村長暨國定丸山考古遺址發展促進會 江清鴻、簡建明
- (五)臺灣考古學會講師 柯渝婕、王韻菟

三、招收對象：高級中等學校一歷史科、社會科及關心考古學及考古遺址相關議題老師。

四、報名方式：



- (一)報名網址：<https://reurl.cc/0vYj7k>
- (二)報名日期：即日起至 113 年 8 月 9 日(星期五)或 25 人額滿為止。
- (三)研習時數：前兩天全程參與者，核予研習時數 10 小時。【課程代碼：4472034】。

五、活動補助：

- (一)8 月 20 日(二)、8 月 21 日(三)宜蘭縣以外縣市大眾運輸交通費，接駁等相關費用由主辦單位補助。申請方式請詳閱陸、活動補助核銷說明。
- (二)本工作坊第一日為室內課程、第二日為室外考古遺址踏查，第一日補助參與者蘭陽博當日常設展考古探索廳門票。

六、聯絡窗口：

- (一)歷史學科中心聯絡人：羅佳瑩小姐、成渝小姐
 - 網站：<https://ghresource.k12ea.gov.tw/nss/s/main/p/History>
 - 信箱：history01@email.cygsh.tw
history02@email.cygsh.tw
 - 聯絡電話：05-2254603#1271

➢ 歡迎加入學科中心官方 LINE，研習不落勾：@chf7505q



- (二)臺灣考古學會：柯渝婕、王韻菟
 - 網站：<http://www.ast.org.tw/>
 - 信箱：societyarchtaiwan@gmail.com
 - FB：<https://www.facebook.com/societyarchtaiwan>

肆、報到資訊：

一、報到資訊（※請特別留意二日報到地點不同）

日期	報到時間	報到地點
113 年 8 月 20 日(二)	09:10-09:30	蘭陽博物館
113 年 8 月 21 日(三)	09:00-09:10	宜蘭旅遊服務中心（宜蘭火車站旁／宜蘭縣宜蘭市宜興路一段 252 號）

二、交通及接駁資訊

(一)交通資訊

可自行開車，博物館有收費停車場、無提供停車優惠。建議搭乘大眾交通工具，選項為客運及鐵路。

- 1.客運建議自圓山轉運站（玉門）或南港轉運站西站購票出發，搭乘國道五號國光客運 1877，至蘭陽博物館站或烏石港站下，即可抵達。
- 2.鐵路搭乘東部幹線火車至頭城站下車，往烏石港方向步行 20 分鐘，或勾選本活動 8/20 當日接駁，自頭城火車站往蘭陽博物館。

(二)接駁資訊

車輛接駁均準時發車，抵站時間為估計。遲到者煩請自行安排交通方式，若需搭乘接駁車請於報名表單勾選

8 月 20 日（二）接駁時間及地點			
去程接駁		回程接駁	
時間	集合地點	時間	集合地點
09:00	頭城火車站	17:00	蘭陽博物館
8 月 21 日（三）接駁時間及地點			
宜蘭縣考古遺址實地踏查，早上 09:10 準時出發，預計當日下午 5 點前返回宜蘭火車站		宜蘭旅遊服務中心（宜蘭火車站旁、與前日集合地點不同，請留意！）	

※8/20（二）接駁集合點（頭城火車站前）、客運或自行開車者請略過本資訊，於館內大廳報到。



※8/21（三）接駁集合點（宜蘭旅遊服務中心前，宜蘭火車站出站後往左手邊經過車站廣場後抵達）

地址：宜蘭縣宜蘭市宜興路一段 252 號



※8/21 (三) 自行前往集合時間地點 (二龍之心公園免費停車場或周邊、丸山社區活動中心前可停)

09:40 礁溪二龍之心公園

12:00 丸山社區活動中心

伍、課程內容：

一、活動簡介：

臺灣考古學會自 111 年起與歷史學科中心合作，共同培力高中教師並協作考古微課程教案。為進一步將教案推廣入校，112-113 年初於北、中、南、東完成一循環的「高中生來微考古教案推廣工作坊」。本次於暑假舉行宜蘭場，與蘭陽博物館合作。以培力考古學核心素養，介紹學科方法與研究議題的教案出發，搭配宜蘭縣內在地的文史成果，以及社區文化生活連結考古遺址現場調查，提供兼具廣度、多樣性、博物館致力研發的在地考古主題博物館特色資源，培力並增進所在與周邊地區高中老師發展課程，於教學或協助學生適性發展時推介、近用考古資源。

二、活動行程：

113 年 8 月 20 日 (二) 蘭陽博物館		
時間	課程內容	講師/團隊
09:10-09:30	報到	歷史學科中心工作團隊 臺灣考古學會團隊
09:30-09:40	致詞	
09:40-10:40	「高中生來微考古」培力課程計畫簡介&課程 I	臺灣考古學會團隊
10:40-10:50	休息	
10:50-12:00	「高中生來微考古」培力課程 II	臺灣考古學會團隊
12:00-13:00	午餐	
13:00-14:00	蘭陽博物館考古教具箱推介	蘭陽博物館團隊

14:00-14:10	休息	
14:10-15:30	高中生來微考古」培力課程 III	臺灣考古學會團隊
15:30-16:30	漢本考古遺址展廳 (兒童考古展廳)	蘭陽博物館團隊
16:30-16:50	分享與討論	臺灣考古學會團隊
16:50	賦歸	

113 年 8 月 21 日 (三) 宜蘭縣考古遺址實地踏查		
時間	內容	講師/團隊
09:00-09:10	報到集合	臺灣考古學會團隊 宜蘭文化獎 邱水金老師
09:10-09:40	車程	
09:40-10:40	淇武蘭考古遺址導覽與踏查	
10:40-11:10	QA 問題討論	
11:10-11:20	休息	
11:20-11:50	車程前往丸山社區	
11:50-13:10	午餐	
13:10-14:00	國定丸山考古遺址 考古遺址與社區地方導覽	國定丸山考古遺址發展促進會 江清鴻村長
14:00-14:10	休息	蘭陽博物館研究典藏組國定 丸山考古遺址監管員 簡淑慧
14:10-15:30	國定丸山考古遺址所在區域踏查	
15:30-15:40	休息	
15:40-16:20	QA、綜合討論	臺灣考古學會團隊
16:20	賦歸	

陸、活動補助核銷說明：

- 一、任教於非宜蘭縣學校之教師，主辦單位補助 8 月 19-21 日去、回程高鐵、火車或客運等大眾運輸費用。大眾運輸交通費補助區間，以服務學校／機關所在地至頭城、宜蘭，按差旅必經之順路計算，單次補助去、回旅程費，主辦單位保有認定與解釋之權。
- 二、補助金額：實報實銷。
- 三、需申請交通補助的老師，敬請提供您的存摺照片，於研習前三天中午 12 點前 email 至 societyarchtaiwan@gmail.com，並註明服務學校及大名，以利學會後續匯款。
- 四、請於工作坊報到時，提供來程紙本票。
- 五、請於工作坊結束後，將回程紙本票於一週內寄回，逾時不候。

- 六、課程期間第一日由頭城火車站至蘭陽博物館之間接駁，第二日考古遺址踏查行程之交通費、餐費由主辦單位負擔。超過集合時間遲到者，煩請自行安排交通方式，不另提供補助。

柒、其他事項：

- 一、本案相關經費由主辦單位計畫項下支應。
- 二、為維持課程完整性，本工作坊二天需全程參加。
- 三、已報名且收到錄取通知者，請務必準時參加。
- 四、如當天無法出席或晚到者，請於三天前以電子郵件通知主辦單位。
- 五、請各校惠予參加人員公(差)假，差旅費依由主辦單位支應。
- 六、為響應環保政策，請自備環保杯及環保餐具。
- 七、如遇颱風或其他天災不可抗力之因素導致停班停課，原則上依縣市分區表，該分區研習中其一縣市停班停課，則取消研習另擇期辦理，相關訊息請留意歷史學科中心網站或【<https://ghresource.mt.ntnu.edu.tw/nss/p/History>】或 Facebook 粉絲專頁【<https://facebook.com/history.cygsh>】。
- 八、請教師留意自主健康管理注意事項：
 - (一) 教師請做好自主健康管理，前往研習前，先行量體溫，若身體不舒服有發燒或有呼吸道感染情況，請聯絡通知助理，取消該場次之研習。
 - (二) 若研習過程中，出現發燒情形，會請教師立刻終止該場次的研習。
- 九、博物館參觀及考古遺址踏查請著好行走的鞋子，攜帶水瓶、遮陽用品及雨具，戶外活動可準備防蚊液、輕便背包等物品，方便全程踏查活動。請勿穿著過於鮮豔服裝及噴灑味道顯著的香水。