

中原大學 函

地址：320314桃園市中壢區中北路200號
聯絡人：陳宣輔
聯絡電話：03-2652092
傳真：03-2658888

受文者：屏東縣立東港高級中學

發文日期：中華民國114年6月17日

發文字號：原招字第1140002206號

速別：普通件

密等及解密條件或保密期限：

附件：如文 (114RA00190_1_17160050668.pdf、114RA00190_2_17160050668.pdf)

主旨：檢送本校辦理「東南亞移工地景 X 設計思考—高中職教師研習工作坊」之活動簡章及海報各1份，請貴校協助公告周知，鼓勵教師踴躍報名參加並惠予公假，請查照。

說明：

- 一、活動目的：為讓高中教師瞭解如何將永續議題帶入教學現場，本校高教推廣中心舉辦「東南亞移工地景 X 設計思考」工作坊，分享如何將東南亞移工地景結合設計思考教學，過程中探討課程設計如何將地景內容結合移工議題，讓與會教師在學習設計思考的歷程中認識相關議題，接著帶領教師們實際走訪中壢車站前的東南亞街區，結合理論與現場脈絡。
- 二、研習時間：114年7月2日（星期三）10時至16時30分。
- 三、參加對象：全國高中職教師。
- 四、報名網址：<https://reurl.cc/j90A0L>。
- 五、活動地點：本校及中壢車站周邊走讀。
- 六、活動費用：免費，含午餐。
- 七、報名時間：即日起至7月1日（星期二）或額滿為止。

電子文
文騎

6

八、學員須全程參與活動，通過者即認列5.5小時之教師研習時數，並將研習時數登錄全國教師在職進修網。

正本：全國高級中等學校

副本：本校高教推廣中心



裝

訂



線





高中教師研習工作坊

東南亞移工地景

× 設計思考

呂彥鋒 老師
沈豪挺 老師

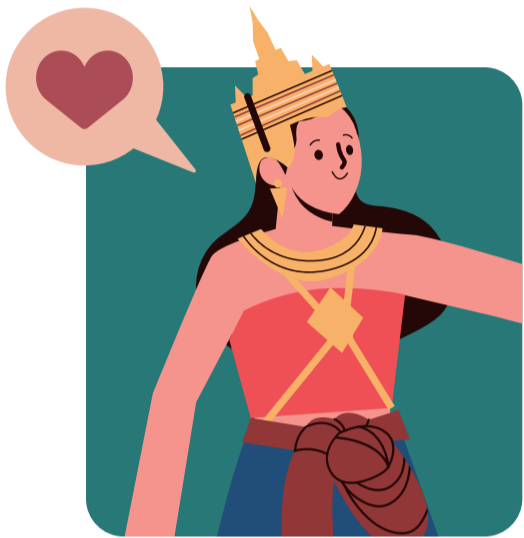

07.02 (三) 10:00~16:30

中原大學 桃園市中壢區中北路200號

活動對象：全國高中職教師

活動費用：活動免費 (含午餐)

課程內容：09:30-10:00 報到

10:00-12:30 族裔地景如何融入設計思考教學

13:30-16:30 中壢火車站東南亞街區走訪

活動人數：每校至多 2 名，名額限制 30 名，將以報名順序，優先錄取。

研習時數：學員須全程參與活動，才得發予 5.5 小時研習證書，並將研習時數登入全國教師在職進修網。

活動地點：本校及中壢車站周邊走讀

交通方式：詳請參閱本校網頁 <https://www.cycu.edu.tw/map.html>

(校內空間有限，請盡量搭乘大眾交通工具前往)。

主辦單位：中原大學招生事務處 高教推廣中心

聯絡窗口：中原大學招生事務處 高教推廣中心

TEL:03-2652092 陳先生 sfchen@cycu.edu.tw

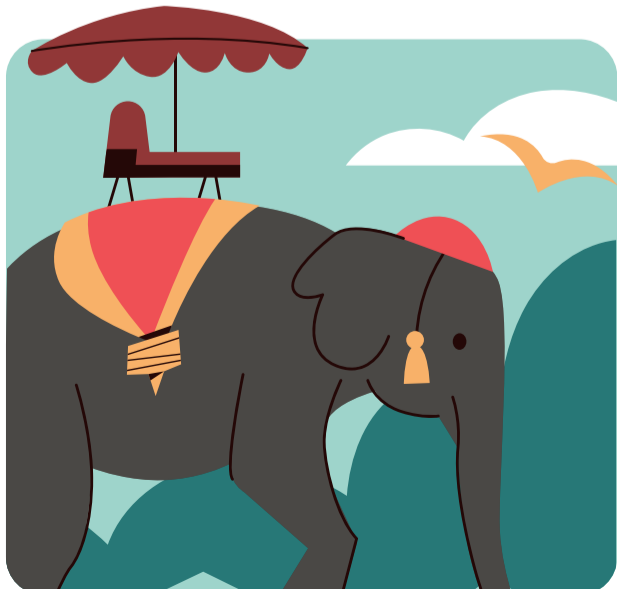

報名表單





東南亞移工地景 X 設計思考 - 高中職教師研習工作坊

一、活動目的：

為讓高中教師瞭解如何將永續議題帶入教學現場，本校高教推廣中心舉辦「東南亞移工地景 X 設計思考」工作坊，分享如何將東南亞移工地景結合設計思考教學，過程中探討課程設計如何將地景內容結合移工議題，讓與會教師在學習設計思考的歷程中認識相關議題，接著帶領教師們實際走訪中壢車站前的東南亞街區，結合理論與現場脈絡。此工作坊符合永續發展目標中第 10 項消弭不平等、與第 11 項永續城鄉等目標。

二、主辦單位：本校招生處高教推廣中心

三、活動地點：本校及中壢車站周邊走讀

四、研習日期：114 年 7 月 2 日(三)10 時到 16 時 30 分

五、參加對象：全國高中職教師

六、研習人數：名額限制 30 名，將以報名順序，優先錄取。

七、課程內容：

時 間	主 題	主講者
09:30-10:00	報到	
10:00~11:00	族裔地景如何融入設計思考教學	中原大學 沈豪挺 教師
11:00-12:00	課程設計拆解與綜合討論	
12:00-13:00	午休	
13:30-16:30	中壢火車站東南亞街區走訪	桃園市蘆山園社區大學 呂彥峰 講師 中原大學 沈豪挺 教師
16:30-	賦歸	

八、活動報名連結：<https://reurl.cc/j90A0L>

QR code 掃描→



九、活動報名期限：即日起至 7 月 1 日(二)或額滿為止。

十、報名錄取訊息：報名成功者會將「錄取通知信」寄至個人信箱，若因故無法出席時，敬請告知主辦單位，以便通知報名後補者出席活動。

十一、交通方式:

1. 公車資訊:

客運	路線	中壢開車時間	上車地點 / 下車地點
桃園客運	155	11:00、12:00、13:00	復興路桃園客運公車站、中山路農會/中原大學全人村
	156	11:30、12:30、13:30	復興路桃園客運公車站、中山路農會/中原大學全人村
中壢客運	112(北) 中壢-忠貞	每隔 8-22 分鐘 一班	建國路中壢客運公車站、中山路農會/中原大學站(需步行約 10 分鐘)

※ 僅提供前往本校報到相關車次為參考，詳細開車資訊以各客運車站為主，往返資訊請先查閱相關訊息。

2. UBike 桃園市公共自行車:

中原大學到中壢火車站（前後站）騎 UBike 約 15 分鐘，相當便捷。

中壢火車站 UBike 站點：中壢火車站前站對面圓環、後站右邊人行道。

中原大學 UBike 站點：進中原大學校門口左轉，站點就在懷恩樓左後方之處。

3. 其他交通訊息：請參考本校網頁 <https://www.cycu.edu.tw/map.html>

(校內停車空間有限，請盡量搭乘大眾交通工具前往)



←交通訊息 QR code 掃描

十二、研習時數：學員須全程參與活動，通過者即認列 5.5 小時之教師研習時數，

並將研習時數登入全國教師在職進修網。

十三、聯絡窗口：中原大學招生處高教推廣中心：陳 助理

電話：03-2652092/E-mail：sfchen@cycu.edu.tw