

## 國立彰化師範大學 函

地址：500彰化市進德路一號  
聯絡人：鍾昀臻  
聯絡電話：04-7232105#5435  
電子信箱：chung94@cc.ncue.edu.tw

受文者：屏東縣立東港高級中學

發文日期：中華民國114年7月16日  
發文字號：進修字第1140500238號  
速別：普通件  
密等及解密條件或保密期限：  
附件：如文 (A095K0000Q114050023800-1.pdf、A095K0000Q114050023800-2.pdf、  
A095K0000Q114050023800-3.pdf、A095K0000Q114050023800-4.pdf)

主旨：檢送本校進修學院推廣教育課程「日語N3中級班」、「日語會話初級Ⅱ班」招生簡章，敬請惠予公告，請查照。

說明：

### 一、「日語N3中級班」

- (一)課程特色：由中籍教師授課，搭配教材及情境設計，學習實用的日常生活會話與字彙，時以話題討論的方式，透過有趣的主題，運用所學的字彙與語法，提升聽力、口說能力與溝通技巧。
- (二)適合對象：具有日語 50 音讀寫基礎且會運用助詞、名詞、副詞、形容詞、動詞基礎變化之有興趣者。
- (三)課程時間：2025年9月13日至2026年1月10日(週六)09:00~12:00，共14堂，42小時。
- (四)課程費用：8,820元。2025年7月31日前完成報名，享早鳥優惠價7,935元。

### 二、「日語會話初級Ⅱ班」

- (一)課程特色：由中籍教師授課，搭配教材及情境設計，學

習生活會話與字彙，透過有趣的主題及話題討論的方式，運用各類字彙與語法，增進日語聽力、口說能力與溝通技巧。

(二)適合對象：具有日語 50 音讀寫基礎且會運用形容詞基礎變化之有興趣者，或曾學過大家的日本語初級I者。

(三)課程時間：2025 年9月13日至2026年1月10日(週六)14:00~17:00，共 14堂，42小時。

(四)課程費用：7,560元。2025年7月31日前完成報名，享早鳥優惠價6,800元。

三、報名步驟：線上報名，請至本校進修學院報名管理系統報名。如第一次報名，請先申請帳號。(https://aps.ncue.edu.tw/cee/index.php)

四、報名規定及課程資訊請詳閱招生簡章，如有相關問題，請向本校進修學院進修教育研究中心洽詢：(04)723-2105分機5462賴小姐，E-mail：cz8710@cc.ncue.edu.tw。

正本：苗栗縣政府、臺中市政府、彰化縣政府、南投縣政府、雲林縣政府、台中市教師會、彰化縣教師會、公私立大專校院、各公私立高級中學、各公私立高級職業學校、雲林縣各國民中學、雲林縣各國民小學

副本：本校進修學院(進修教育研究中心)

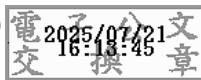



## 日語 N3 中級班招生簡章



**課程特色：** 1. 本課程由中籍教師授課，配合上課教材及情境設計，學習實用的日常生活會話與字彙，時以話題討論的方式，透過有趣的主題，運用所學的字彙與語法，在無形中逐步提昇學員外語聽力、口說能力與溝通技巧。

2. 依規定完成結訓後，頒發本校「日語 N3 中級班-推廣教育證明書」。

**適合對象：** 具有日語 50 音讀寫基礎且會運用助詞、名詞、副詞、形容詞、動詞（原形/て形/ない形/た形/可能動詞/自他動詞/命令形/禁止形/被動動詞/使役動詞/尊敬語/謙讓語）基礎變化之有興趣者(或曾學過大家的日本語初級/進階 I&II 者)

**招生名額：** 限量 25 名，額滿截止。

**課程時間：** 2025 年 9 月 13 日至 2026 年 1 月 10 日(週六)09:00~12:00，共 14 堂，42 小時

**上課地點：** 國立彰化師範大學進德校區教學大樓 2 樓 T206 教室

**課程費用：** 課程研習費用原價新台幣 8,820 元

**優惠方案：**2025 年 7 月 31 日前完成報名，享早鳥優惠價每人 7,935 元。

(注意事項:優惠方案彰師大進修學院保有隨時修改及終止本優惠方案之權利,如有任何變更內容將公布於本院官方網站最新消息,恕不另行通知)

**報名步驟：** 線上報名，請至本校進修學院報名管理系統報名。如第一次報名，請先申請帳號。<https://aps.ncue.edu.tw/cee/index.php>

**即日起受理報名至 2025 年 8 月 31 日(星期日)止。**

**繳費方式：** 承辦單位於開課前統一以 E-Mail 寄送繳費單通知繳款作業。請依繳費期限內下載列印，並於全國各地郵局、ATM 轉帳、四大超商等管道完成課程費用繳交，方完成報名手續。

**退費方式：** 學員完成報名繳費後，因故申請退費，應依下列方式辦理：

(一) 學員自報名繳費後至開班上課日前申請退費者，退還已繳學費之九成。自開班上課之日起算未逾總時數三分之一申請退費者，退還已繳學費之 1/2。開班上課時間已逾總時數三分之一始申請退費者，不予退還。

(二) 已繳代辦費應全額退還。但已購置成品者，發給成品。

(三) 學校因故未能開班上課，應全額退還已繳費用。

**注意事項：** (一) 學員請著輕便服裝上課，請勿穿著拖鞋以避免活動進行時受傷。

(二) 本班為非學分班，學員出席課程達 3/4(含)以上者，頒發研習證書。

(三) 錄取之學員一律不得辦理保留資格。

(四) 每班報名人數如未達最低開班人數，本校保有不開班的權利，學員所繳報名費無息退還，不得異議。

(五) 如遇風災、地震或重大災害等不可抗力之因素所造成的停課事項，



不列入扣除時數之要因（依正常時數計算），且均依彰化縣政府公告辦理。

（六）本校保有最終修改此招生簡章權利。

本簡章如有未盡事宜，悉依本校相關規定辦理；課程資訊如有相關異動，以本校網站公告為準，以上內容主辦單位有權更改相關活動內容。

**聯絡方式：** 國立彰化師範大學進修學院

住址：500 彰化市進德路一號 教學大樓 6F

電話：(04) 723-2105 分機 5462 賴小姐

E-mail：[cz8710@cc.ncue.edu.tw](mailto:cz8710@cc.ncue.edu.tw)

- 其 他：**
1. 本次課程使用教材為大新書局「大家的日本語 中級 I」，需自備書籍，若需代訂請另行與承辦人聯絡，每本書為 493 元並於上課第一天繳交書籍費（原價 580 元，依訂購當下博客來網路書店之折扣訂價浮動）。
  2. 上課期間若遇其他對外大型考試將變更上課教室，主辦單位將另行通知教室位置，造成不便敬請見諒。
  3. 如遇疫情或其他重大狀況，本課程將改以線上授課，並協助學員設定遠距上課環境。

（如有調整課程及日期另行通知學員）

**師資介紹：**

教師姓名	洪歆詒	專 長	日本語教學
專業證照	日本京都橘大學 大學院 言語文化 碩士 日文檢定 1 級 日本語教員養成副專攻		
經 歷	國立彰化師範大學 進修學院 日文講師 地球村美日語 日文講師 具 10 年以上日本語教學經驗		

**課程單元：**

日期	時間	課程單元	上課地點
9/13	09:00~12:00	1. 複習動詞種類 2. 動詞變化 3. 複習形容詞種類 4. 形容詞&名詞變化 5. 敬禮Ⓐ⇔常體Ⓑ	進德校區 教學大樓 2 樓 T206 教室
9/20	09:00~12:00	1. 單元:L1 の単語(L1 單字) 2. 課程內容:(一)單字(二)基本文法 (1) ~てもらえませんか・~ていただけませんか・ ~てもらえないでしょうか・~ていただけ ないでしょうか (能不能麻煩您幫我~?)	進德校區 教學大樓 2 樓 T206 教室



		<p>(2) ~のようだ・~のような…・~のように… (很像/彷彿~。)</p> <p>(3) ~ことは/が/を(~對於事情是……)</p>	
10/4	09:00~12:00	<p>L1(二)基本文法</p> <p>1. ~を~と言う(稱做/為~)</p> <p>2. ~という……(~叫……)</p> <p>3. いつ/どこ/何/だれ/どんなに~でも(不管/無論~)</p> <p>[話す・聞く・読む](説・聽・讀)</p> <p>・頼みにくい事を丁寧に頼む (用很客氣的方式去拜託難以啟齒的事)</p> <p>・感謝の気持ちを表す(表達感謝的心情)</p>	進德校區 教學大樓 2 樓 T206 教室
10/18	09:00~12:00	<p>1. 單元:L2 の單語(L2 單字)</p> <p>2. 課程內容:(一)單字(二)基本文法</p> <p>3. (1)~たら、~た(2)~たら、~た</p> <p>(1)~的話, 就……(2)一做~的話, 結果……)</p> <p>4. ~というのは~のことだ・~というのは…ということだ (所謂的~就是指…的事)</p>	進德校區 教學大樓 2 樓 T206 教室
11/1	09:00~12:00	<p>L2(二)基本文法</p> <p>1. …という~(…的~)</p> <p>2. …ように言う/注意する/伝える/頼む(…被説/提醒/傳達/拜託)</p> <p>3. ~みたいだ・~みたいな…・~みたいに…(很像/彷彿~)</p> <p>[話す・聞く・読む](説・聽・讀)</p> <p>・分からない言葉の意味を聞いて、 どうすればいいか確認する (去問不懂的詞句的意思後, 再確認該怎麼做 才好)</p>	進德校區 教學大樓 2 樓 T206 教室
11/8	09:00~12:00	<p>1. 單元:L3 の單語(L3 單字)</p> <p>2. 課程內容:(一)單字(二)基本文法</p> <p>3. ~ (さ)せてもらえませんか・ ~ (さ)せていただけませんか・ ~ (さ)せてもらえないでしょうか・ ~ (さ)せていただけないでしょうか (能不能讓我~)</p> <p>4. (1)…ことにする (2)…ことにしている(我決定…)</p> <p>5. (1)…ことになる (2)…ことになっている</p>	進德校區 教學大樓 2 樓 T206 教室



		((最終結果)變成…)	
11/15	09:00~12:00	<p>L3(二)基本文法</p> <p>1. ~てほしい・~ないでほしい(我希望~・希望不要~)</p> <p>2. (1)~そうな~・~そうに…(看起來好像~)</p> <p>(2)~なさそう(看起來好像不/沒有~)</p> <p>(3)~そうもない(不一定是/不見得~)</p> <p>[話す・聞く・読む](説・聽・讀)</p> <p>・事情を説明して丁寧に謝る(説明完事情後很禮貌的道歉)</p> <p>・丁寧に変更をお願いする(很客氣地拜託別人變更事情)</p>	進德校區 教學大樓2樓 T206 教室
11/22	09:00~12:00	<p>1. 單元:L4 の單語(L4 單字)</p> <p>2. 課程內容:(一)單字(二)基本文法</p> <p>3. ~ということだ(~這樣的事)</p> <p>4. …の…の?(~呢?)</p> <p>5. ~ちゃう・~とく・~てる(~てしまう・~ておく・~ている的口語)</p>	進德校區 教學大樓2樓 T206 教室
11/29	09:00~12:00	<p>L4(二)基本文法</p> <p>1. 使役・受身動詞の復習(複習使役/被動V)</p> <p>2. ~(さ)せられる・~される(使役被動V)</p> <p>3. ~である</p> <p>4. ~ます、~ます、…。</p> <p>~くて、~くて、…(又~又…)</p>	進德校區 教學大樓2樓 T206 教室
12/6	09:00~12:00	<p>L4(二)基本文法</p> <p>1. (1)~(た)がる (2)~(た)がっている(他/她想要~)</p> <p>2. ~こと・~ということ(~的事(情))</p> <p>[話す・聞く・読む](説・聽・讀)</p> <p>・伝言を頼む、受ける(拜託或接受別人轉達)</p> <p>・留守番電話に伝言を残す(在語音信箱裡留言)</p>	進德校區 教學大樓2樓 T206 教室
12/20	09:00~12:00	<p>1. 單元:L5 の單語(L5 單字)</p> <p>2. 課程內容(1)單字(2)基本文法</p> <p>3. (1)あ~・そ~ (2)そ~(那位~/那~)</p> <p>4. …んじゃない?(是不是…)</p> <p>5. ~たところに/で(一~的地方)</p>	進德校區 教學大樓2樓 T206 教室



12/27	09:00~12:00	<p>L5(二)基本文法</p> <p>1. (1)~(よ)うとする(正打算要~)          (2)~(よ)うとする/しない(有/沒有這樣的~)</p> <p>2. …のだろうか(會…吧)</p> <p>3. ~との/での/からの/までの/への~(和/在/ 從/到/給~的)</p> <p>4. …だろう・…だろうと思う(我想…吧)</p> <p>[話す・聞く・読む](說・聽・讀)</p> <p>・行き方を尋ねる、教える(問/告訴別人路)</p>	進德校區 教學大樓2樓 T206 教室
1/3	09:00~12:00	<p>1. 單元:L6 の単語(L6 單字)</p> <p>2. 課程內容:(一)單字(二)基本文法</p> <p>3. (1)…て…・…って…(叫做…)          (2)~って…(~是什麼意思)</p> <p>4. (1)~つもりはない(並沒有打算~)          (2)~つもりだった(原本是打算~)          (3)~たつもり・~ているつもり(我是這樣打算~)</p>	進德校區 教學大樓2樓 T206 教室
1/10	09:00~12:00	<p>L6(二)基本文法</p> <p>1. ~てばかりいる・~ばかり~ている          (一直/只會~)</p> <p>2. …とか…(…或…)</p> <p>3. ~てくる(可以/開始~)</p> <p>4. ~てくる・~ていく(回來/去~)</p> <p>[話す・聞く・読む](說・聽・讀)</p> <p>・許可を得たいと申し出る(提出申請希望獲得允許)</p>	進德校區 教學大樓2樓 T206 教室

# 日語N3中級班

本課程由中籍教師授課，配合上課教材及情境設計，學習實用的日常生活會話與字彙，時以話題討論的方式，透過有趣的主題，運用所學的字彙與語法，在無形中提昇外語聽力、口說能力與溝通技巧。



## 課程資訊

- 適合對象：具有日語50音讀寫基礎且會運用助詞、名詞、副詞、形容詞、動詞基礎變化者 (原形/て形/ない形/た形/可能動詞/自他動詞/命令形/禁止形/被動動詞/使役動詞/尊敬語/謙讓語)
- 課程時間：2025年9月13日至2026年1月10日  
每週六 09:00~12:00，共14堂，42小時
- 上課地點：本校進德校區教學大樓2樓T206教室
- 課程費用：新台幣8,820元
- 優惠方案：2025年7月31日前 完成報名，享早鳥 優惠價7,935元

## 課程內容

- 大家的日本語 中級I (第1課~第6課)
- 單字練習 (發音、書寫及應用)
- 文法 (解析與應用、口語練習及寫作)
- 課文對話練習
- 日劇、動畫、旅遊與時事等生活化討論

## 師資介紹

### 洪歆詒老師

具10年以上日本語教學經驗

學歷：

- 日本京都橘大學 大學院碩士

證照：

- 日文檢定1級
- 日本語教員養成副專攻

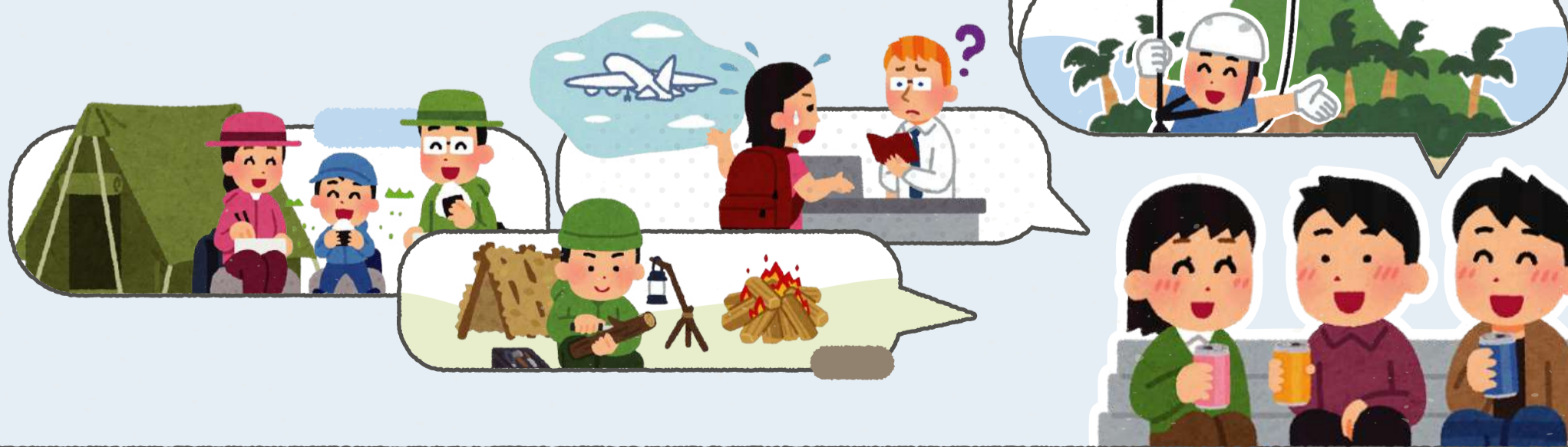



## 日語會話初級Ⅱ班招生簡章



- 課程特色：**
1. 本課程由中籍教師授課，配合上課教材及情境設計，學習實用的日常生活會話與字彙，時以話題討論的方式，透過有趣的主題，運用所學的字彙與語法，在無形中逐步提昇學員外語聽力、口說能力與溝通技巧。
  2. 依規定完成結訓後，頒發本校「日語會話初級Ⅱ班-推廣教育證明書」。
- 適合對象：** 具有日語50音讀寫基礎且會運用形容詞基礎變化之有興趣者(或曾學過大家的日本語初級Ⅰ者)
- 招生名額：** 限量25名，額滿截止。
- 課程時間：** 2025年9月13日至2026年1月10日(週六)14:00-17:00，共14堂，42小時
- 上課地點：** 國立彰化師範大學進德校區教學大樓2樓T206教室
- 課程費用：** 課程研習費用原價新台幣7,560元  
優惠方案:2025年7月31日前完成報名，享早鳥優惠價每人6,800元。  
(注意事項:優惠方案彰師大進修學院保有隨時修改及終止本優惠方案之權利,如有任何變更內容將公布於本院官方網站最新消息,恕不另行通知)
- 報名步驟：** 線上報名，請至本校進修學院報名管理系統報名。如第一次報名，請先申請帳號。<https://aps.ncue.edu.tw/cee/index.php>  
即日起受理報名至2025年8月31日(星期日)止。
- 繳費方式：** 承辦單位於開課前統一以E-Mail寄送繳費單通知繳款作業。請依繳費期限內下載列印，並於全國各地郵局、ATM轉帳、四大超商等管道完成課程費用繳交，方完成報名手續。
- 退費方式：** 學員完成報名繳費後，因故申請退費，應依下列方式辦理：  
(一) 學員自報名繳費後至開班上課日前申請退費者，退還已繳學費之九成。自開班上課之日起算未逾總時數三分之一申請退費者，退還已繳學費之1/2。開班上課時間已逾總時數三分之一始申請退費者，不予退還。  
(二) 已繳代辦費應全額退還。但已購置成品者，發給成品。  
(三) 學校因故未能開班上課，應全額退還已繳費用。
- 注意事項：**
- (一) 學員請著輕便服裝上課，請勿穿著拖鞋以避免活動進行時受傷。
  - (二) 本班為非學分班，學員出席課程達3/4(含)以上者，頒發研習證書。
  - (三) 錄取之學員一律不得辦理保留資格。
  - (四) 每班報名人數如未達最低開班人數，本校保有不開班的權利，學員所繳報名費無息退還，不得異議。
  - (五) 如遇風災、地震或重大災害等不可抗力之因素所造成的停課事項，不列入扣除時數之要因(依正常時數計算)，且均依彰化縣政府公告辦理。
  - (六) 本校保有最終修改此招生簡章權利。



本簡章如有未盡事宜，悉依本校相關規定辦理；課程資訊如有相關異動，以本校網站公告為準，以上內容主辦單位有權更改相關活動內容。

**聯絡方式：** 國立彰化師範大學進修學院

住址：500 彰化市進德路一號 教學大樓 6F

電話：(04) 723-2105 分機 5462 賴小姐

E-mail：[cz8710@cc.ncue.edu.tw](mailto:cz8710@cc.ncue.edu.tw)

- 其 他：**
1. 本次課程使用教材為大新書局「大家的日本語 初級Ⅱ改訂版」，需自備書籍，若需代訂請另行與承辦人聯絡，每本書為 408 元並於上課第一天繳交書籍費(原價 480 元，依訂購當下博客來網路書店之折扣訂價浮動)。
  2. 上課期間若遇其他對外大型考試將變更上課教室，主辦單位將另行通知教室位置，造成不便敬請見諒。
  3. 如遇疫情或其他重大狀況，本課程將改以線上授課，並協助學員設定遠距上課環境。

(如有調整課程及日期另行通知學員)

**師資介紹：**

教師姓名	洪歆詒	專 長	日本語教學
專業證照	日本京都橘大學 大學院 言語文化 碩士 日文檢定 1 級 日本語教員養成副專攻		
經 歷	國立彰化師範大學 進修學院 日文講師 地球村美日語 日文講師 具 10 年以上日本語教學經驗		

**課程單元：**

日期	時間	課程單元	上課地點
9/13	14:00~17:00	一 單元:L13 の單語(L13 單字) 二 課程內容：(一) 單字 (二)基本文法 1. 名詞：が欲しいです。(我想要...) 2. 動詞連用形：たいです。(我想做...) 3. 目的：(1)に行きます。(去做...) (2)どこか/何か/誰か/どこも/何も/誰も...(有沒有...) (三)課文對話練習	進德校區 教學大樓 2 樓 T206 教室
9/20	14:00~17:00	一 單元:L14 の單語(L14 單字) 二 課程內容：(一) 單字 (二)基本文法 1. 動詞 (1)動詞の種類(動詞の種類) (2)動詞のて形(動詞變化:て形) (3)～てください。(請...) (4)～ています。 2. 現在進行式(現在正在...) (1)～ましょうか。(需要幫您...) (2)～方(～的方法) (三)課文對話練習	進德校區 教學大樓 2 樓 T206 教室
10/4	14:00~17:00	一 單元:L15 の單語(L15 單字) 二 課程內容：(一)	進德校區 教學大樓 2 樓



		單字 (二)基本文法 1. ~てもいいです。(…也可以) 2. ~てはいけません。(不可以….) 3. ~ています。[狀態, 職業, 身分, 習慣] 4. 知りません(不知道….) (三)課文對話練習	T206 教室
10/18	14:00~17:00	一 單元:L16 の單語(L16 單字) 二 課程內容: (一) 單字 (二)基本文法 1. ~て、~て、それから…(做…做…, 然後…) 2. [い形容詞]くて、… 3. [な形容詞/名詞]で…。(又…又…) 4. ~てから、…。(先做…後, 再做…) 5. [名詞]は[名詞]が[形容詞] (三)課文對話練習	進德校區 教學大樓 2 樓 T206 教室
11/1	14:00~17:00	一 單元:L17 の單語(L17 單字) 二 課程內容: (一) 單字 (二)基本文法 1. 動詞のない形(動詞變化:ない形) 2. ~ないでください。(請不要…) 3. ~なければなりません/~ないとはいけません。(一定要… /不…就不行)	進德校區 教學大樓 2 樓 T206 教室
11/8	14:00~17:00	一 單元:L18 の單語(L18 單字) 二 課程內容: (一) 單字 (二)基本文法 1. ~なくてもいいです。(不…也可以) 2. ~までに~。(期限) 3. 動詞の辭書形(動詞變化:原形) 4. 動詞の辭書形ことができます。(我會…) (三)L17 課文對話練習	進德校區 教學大樓 2 樓 T206 教室
11/15	14:00~17:00	一 單元:L19 の單語(L19 單字) 二 課程內容: (一) 單字 (二)基本文法 1. [名詞]は[動詞辭書形]ことです。(名詞句) 2. ~前に、~。(…之前, 先…) 3. 動詞のた形(動詞變化:過去式) 4. ~たり、~たり、します。[列舉](做…啦, 做…啦) (三)L18 課文對話練習	進德校區 教學大樓 2 樓 T206 教室
11/22	14:00~17:00	一 單元:L20 の單語(L20 單字) 二 課程內容: (一) 單字 (二)基本文法 1. [い形容詞]くなります/[な形容詞/名詞]になります。(變成…) 2. 丁寧形/普通形[動詞/形容詞/名詞](對上對下的表現){L4, L8, L12, L14~L19 總複習} (三)L19 課文對話練習	進德校區 教學大樓 2 樓 T206 教室
11/29	14:00~17:00	一 單元:L21 の單語(L21 單字) 二 課程內容: (一) 單字 (二)基本文法 1. 普通形と思います。(我覺得… /我想…) 2. そう思います/思いません。(我覺得… ) 3. 普通形と言います。(稱作… , 叫做…) (三)L20 課文對話練習	進德校區 教學大樓 2 樓 T206 教室



12/6	14:00~17:00	一 單元:L22 の単語(L22 單字) 二 課程內容: (一) 單字 (二)基本文法 1. 連体修飾文(連體修飾句型介紹) 2. 名詞は連体修飾文です。(名詞句+連體修飾句) 3. 連体修飾文は名詞/形容詞です。(連體修飾句+名詞/形容詞) 4. 連体修飾文を/が動詞。(連體修飾句+動詞) (三)L21 課文對話練習	進德校區 教學大樓 2 樓 T206 教室
12/20	14:00~17:00	一 單元:L23 の単語(L23 單字) 二 課程內容: (一) 單字 (二)基本文法 1. [名詞の/普通形]のとき(... 的時候) 2. (動詞辞書形/ない形)と、~(做... , 就... ) (三)L22 課文對話練習	進德校區 教學大樓 2 樓 T206 教室
12/27	14:00~17:00	一 單元:L24 の単語(L24 單字) 二 課程內容: (一) 單字 (二)基本文法 1. ~をくれます。(給我... ) 2. ~をあげます。(誰給~) 3. ~をもらいます。(從誰收到~) 4. 複習“給”“收到”的句型) 5. [動詞て形]あげます/もらいます/くれます。(行為上的給... 得到... ) (三)L23 課文對話練習	進德校區 教學大樓 2 樓 T206 教室
1/3	14:00~17:00	一 單元:L25 の単語(L25 單字) 二 課程內容: (一) 單字 (二)基本文法 1. [普通形過去]ら、~。(假設用法:如果... ) 2. [動詞て形]も、~。 3. [い形容詞]くても、~ 4. [な形容詞/名詞]でも、~。(即使... 就算... ) (三)L24 課文對話練習	進德校區 教學大樓 2 樓 T206 教室
1/10	14:00~17:00	一、單元:L25 對話練習、總複習二、課程內容: (一) 單字 (二)基本文法 1. 動詞のます形原形/て形/た形/ない形/の復習(複習動詞的變化) 2. V の常体&敬体の対照(複習動詞普通形&有禮貌形) 3. 副詞/接續詞/会話表現のまとめ(複習副詞接續詞會話表現) (三)L25 課文對話練習	進德校區 教學大樓 2 樓 T206 教室

# 日語會話初級II班

本課程由中籍教師授課，配合上課教材及情境設計，學習實用的日常生活會話與字彙，時以話題討論的方式，透過有趣的主題，運用所學的字彙與語法，在無形中提昇外語聽力、口說能力與溝通技巧。

## ● 課程資訊

- 適合對象：具有日語50音讀寫基礎且會運用形容詞基礎變化之有興趣者  
(或曾學過大家的日本語初級I者)
- 課程時間：2025年9月13日至2026年1月10日  
每週六 14:00~17:00，共14堂，42小時
- 上課地點：本校進德校區教學大樓2樓T206教室
- 課程費用：新台幣7,560元
- 優惠方案：2025年7月31日前完成報名，享早鳥優惠價6,800元



## 師資介紹

### 洪歆詒老師

具10年以上日本語教學經驗

學歷：

- 日本京都橘大學 大學院碩士

證照：

- 日文檢定1級
- 日本語教員養成副專攻

## ● 課程內容

- 大家的日本語 初級II (第13課~第25課)



國立彰化師範大學  
National Changhua University of Education

進修學院進修教育研究中心辦公室  
彰化市進德路一號教學大樓六樓

聯絡人：賴小姐 TEL：04-7232105\_#5462  
E-mail：cz8710@cc.ncue.edu.tw

