屏東縣立東港高級中學國中部115學年度

藝術才能音樂班

新生入學考 聽寫答案

一、單音題：請選出正確的音高，開始前給標準音 A，請在括弧內打 v，一題彈三遍，撥放一次，共計 10 分。

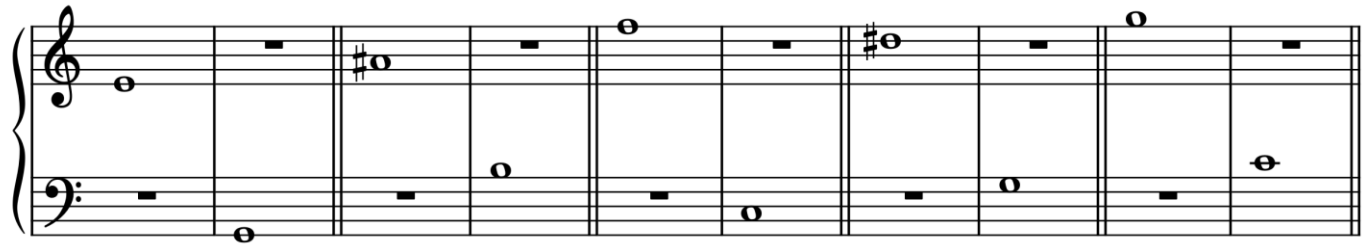

(V) ( ) ( )(V)(V) ( ) (V) ( )(V) ( )

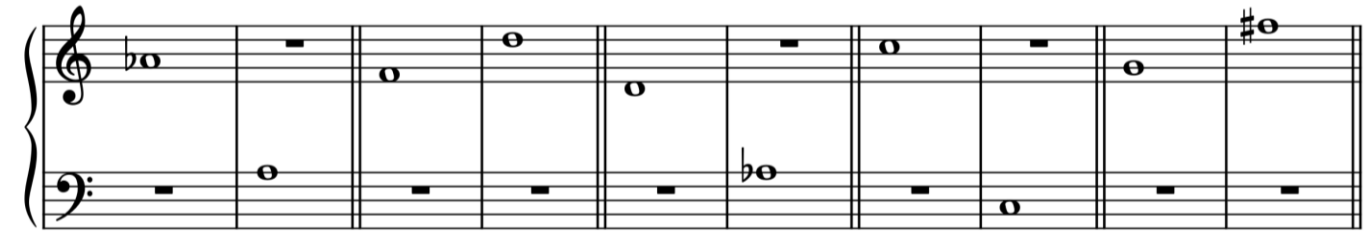

( ) (V) (V)( ) (V)( ) ( ) (V)(V)( )

二、音程題：包含二小題，共 10 分。

1. 【題組一】：圈出播放中完整的音程度數，撥放三遍，5%。

1. 三度 五度	2. 八度 四度	3. 二度 六度	4. 四度 二度	5. 三度 六度

2. 【題組二】：圈出播放中完整的音程名稱，撥放三遍，5%。

1. 小三度 大七度	2. 小七度 大二度	3. 小二度 完全八度	4. 大三度 大七度	5. 完全五度 小二度

三、節奏題：共 30 分

1. 【題組一】：請選出下列播放的節奏型，每題撥放三遍，15%。

01	02	03	04	05
A	A	B	B	C

2. 【題組二】：請寫出空白處未完成的節奏部分，每題撥放四遍，15%。

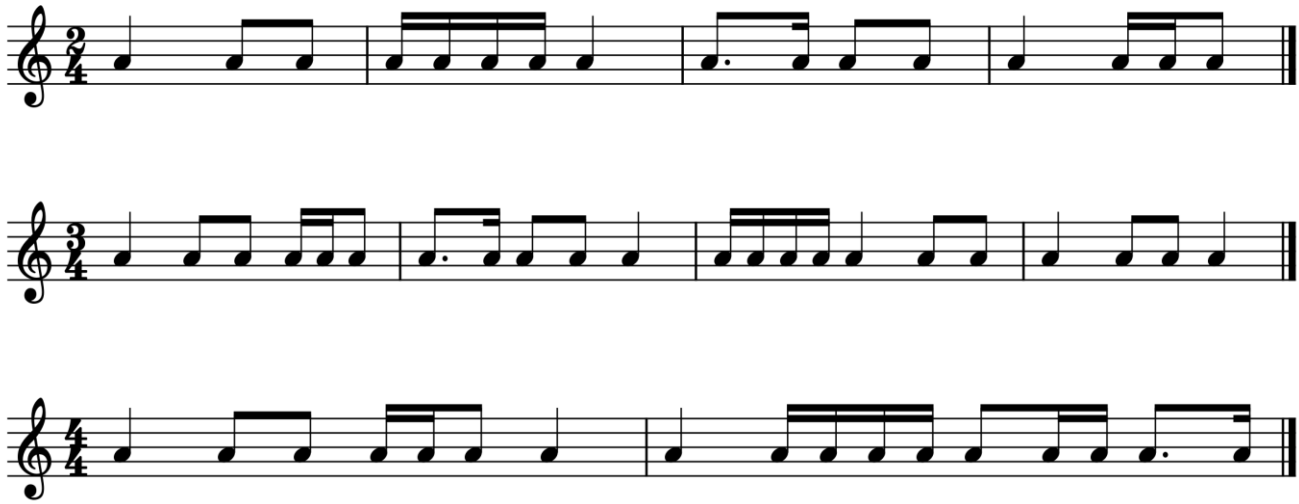

四、旋律題：共 30 分。

【題組一】：請選出下列播放的旋律，每題撥放三遍，15%

01	02	03	04	05
A	C	B	A	C

【題組二】：請寫出空白處未完成的旋律部分，每題撥放四遍，共 15 分。

a. 一拍 1 分， 4 分。

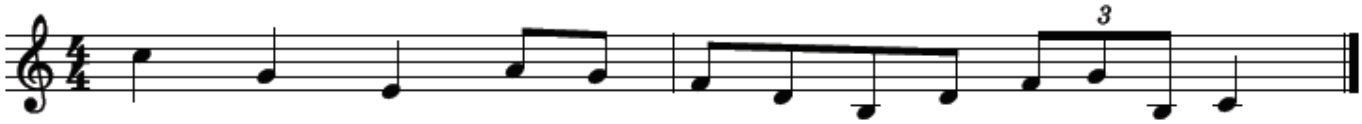

b. 一大拍 2 分， 6 分。

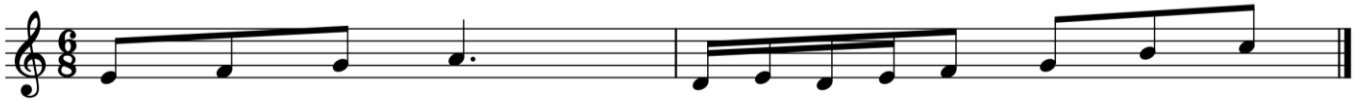

c. 一拍 1 分， 5 分。

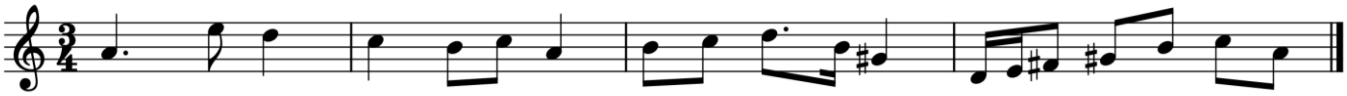

五、音樂風格辨識：每題撥放一次，共 20 分。

01	02	03	04	05
C	B	D	A	C
06	07	08	09	10
B	A	A	D	C